

NOTAS

- MEDIDAS E NÍVEIS EM METROS;
- VERIFICAR POSIÇÃO EXATA DOS PILARES NO PROJETO ESTRUTURAL;
- VERIFICAR DETALHES CONSTRUTIVOS PERTINENTES NAS PRANCHAS DE DETALHAMENTO;
- EM CASO DE CONFLITO DE INFORMAÇÕES ENTRE O PROJETO GRÁFICO E O MEMORIAL DESCRITIVO, PREVALECE A INFORMAÇÃO CONTIDA NOS DESENHOS;
- ALTERAÇÕES NESTE PROJETO SOMENTE COM AUTORIZAÇÃO EXPRESSA DO FNDE

REFERÊNCIAS:

- PLANILHA DE QUANTITATIVOS;
- MEMORIAL DESCRITIVO E ESPECIFICAÇÕES TÉCNICAS

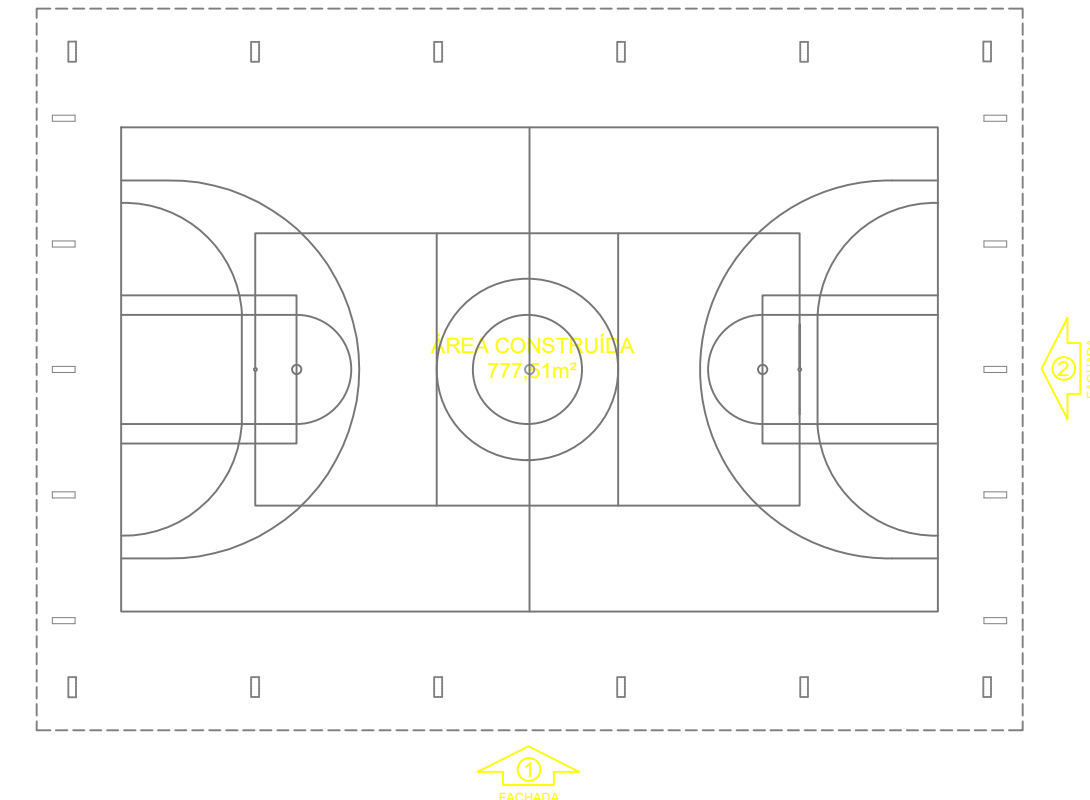

### CROQUI DE REFERÊNCIA

Nº	DATA	DESCRIÇÃO
CONTROLE DE REVISÕES		

APROVAÇÃO:  
27/10/2025  
Secretaria de Planejamento do Município de Firminópolis  
Engenheiro Civil Juliana Louzeiro de Almeida  
CREA 1018580441/D-GO

## PROJETO ARQUITETÔNICO

Endereço: VILA ARAÚJO, RUA 13 COM A RUA 15

Proprietário: Prefeitura Municipal de Firminópolis-GO CNPJ: 02.321.917/0001-13

Autor do projeto  
Responsável Técnico: ENGENHEIRA CIVIL - LORENA FÁTIMA SILVA - CREA:25178/D-GO

### COBERTURA DA QUADRA

	CONTEUDO:	DESCRIÇÃO DOS PAVTOS: TÉRREO	
	PROJETO ARQUITETÔNICO FACHADAS	ÁREA ÚTIL CONSTRUÍDA: 777,51m²	FOLHA: DESENHO:
	Nº da proposta: 959817/2024	ÁREA PERMEÁVEL: -	4/4
		ARQUIVO:	
			27/10/2025

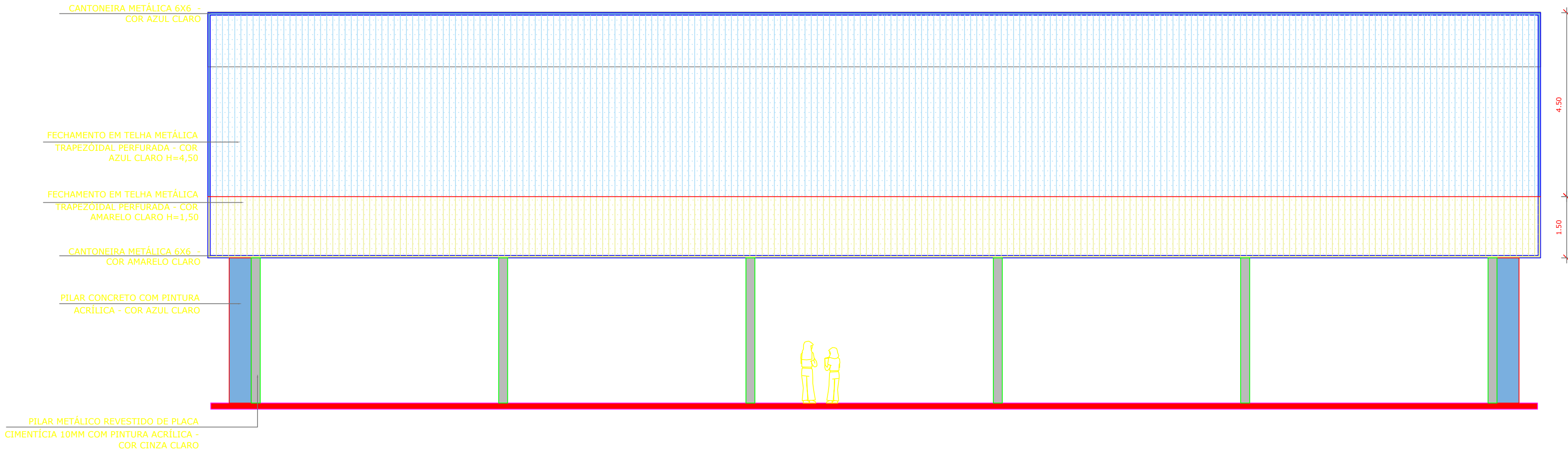

1 FACHADA 1  
ESCALA 1/75

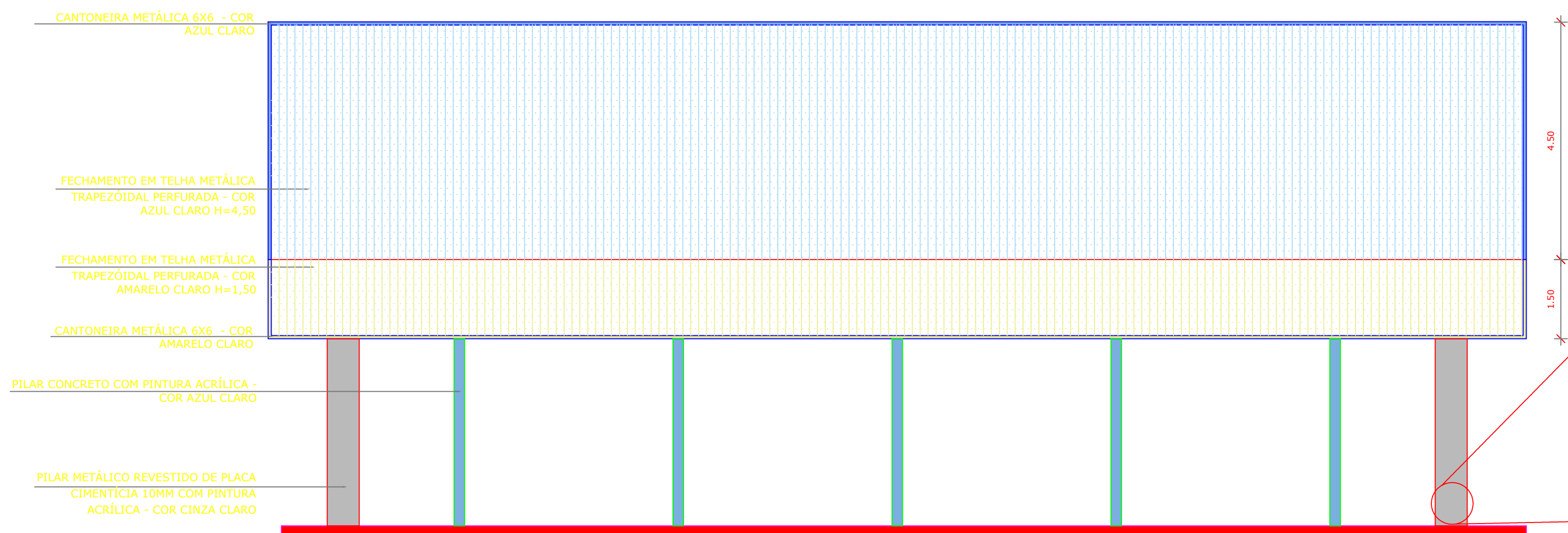

2 FACHADA 2  
ESCALA 1/75

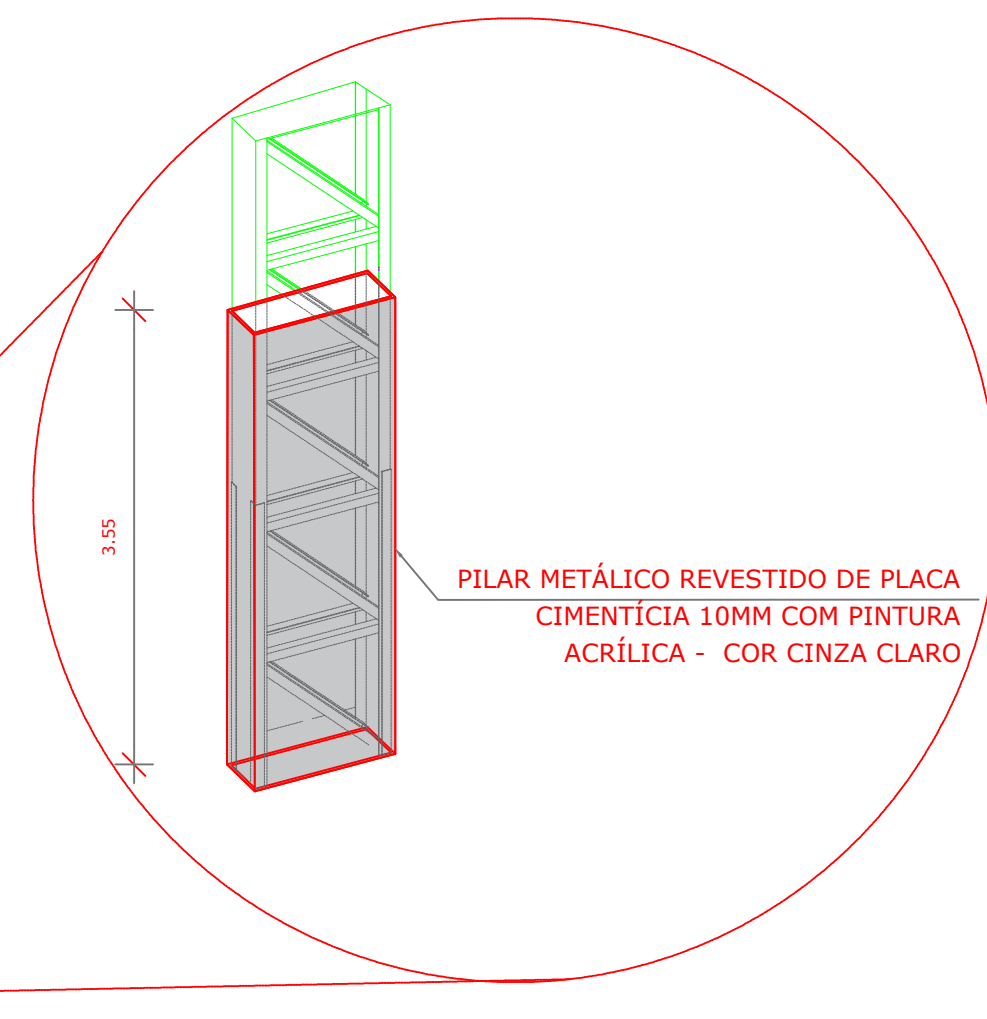

3 DET. PILAR METÁLICO  
ESCALA 1/75